HYGIENE NORD GMBH
MIKROBIOLOGISCHE PRÜFUNGEN
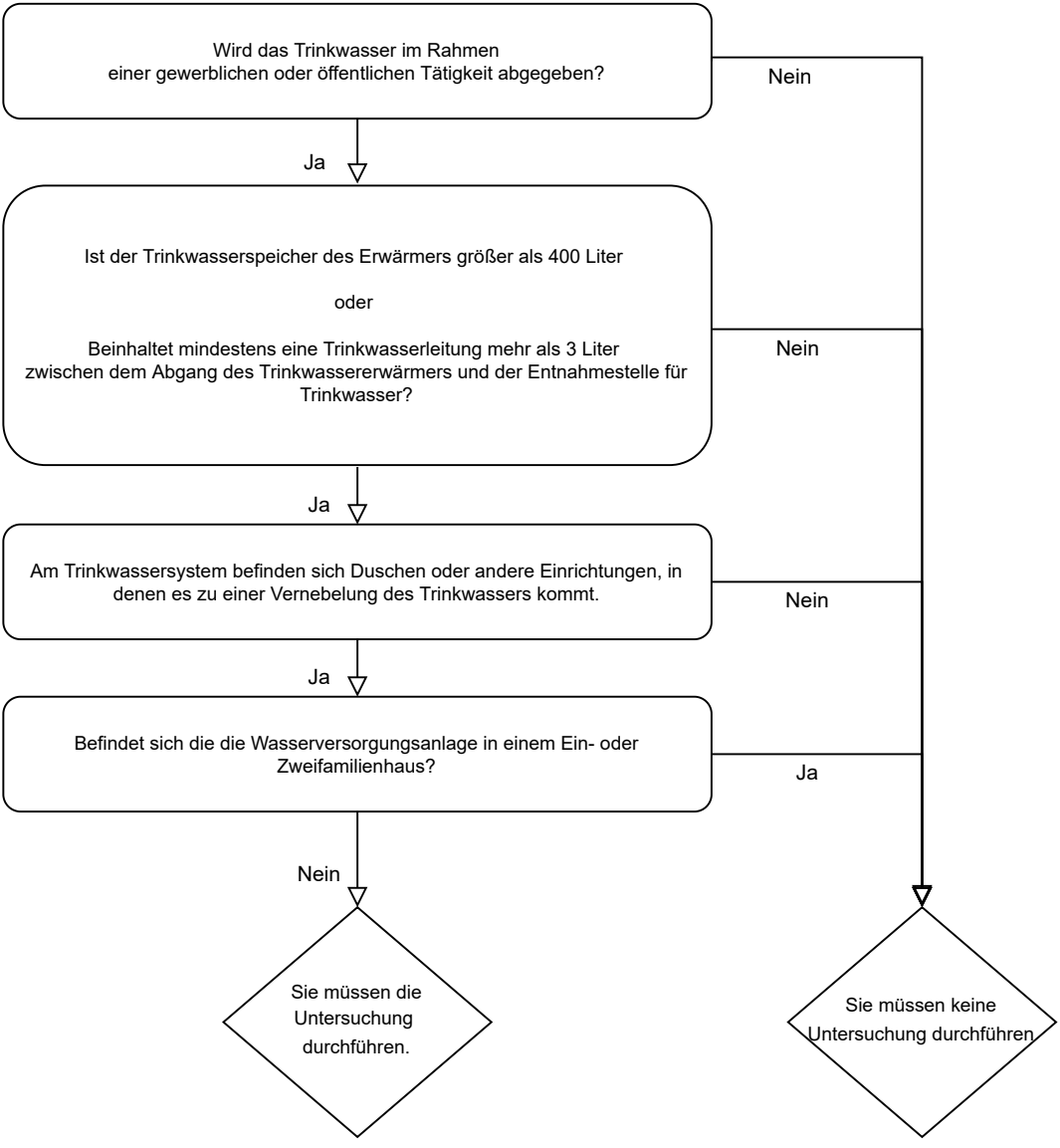
Untersuchungspflichten in Bezug auf Legionella spec.
Abfrageshema nach §31 Absatz 1 der TrinkwV